平成２９年度学校だより　甲府市立南西中学校
銀　杏（いちょう）　第２号　平成29年４月18日（火）発行
学校教育目標「たくましい心と体をもち　学び合える生徒の育成」　文責：校長　清水　芳久

授業参観・学級懇談会・学年総会ご苦労さまでした

昨日１７日（月）行われた今年度最初の**授業参観及び学級懇談会・学年総会**には、次の表にあるように、数多くの保護者の皆様が授業（生徒の様子）をご参観していただき、また、**学級懇談会・学年総会**にもご出席いただき、誠にありがとうございました。

今年度、**南西中学校**では**学力向上**に向けて、１年生の**数学・英語**で**少人数授業**を実施します。１クラスを１６名ずつの少人数に分け、きめ細かな指導により生徒一人一人の確かな学力の向上に努めていきたいと思います。

《 少人数授業：１年２組 英語 》

４月１７日の出席者数

学年	授業参観	学級懇談会	学年総会
１年	５０人	３３人	２１人
２年	４６人	２６人	２１人
３年	４４人	２５人	２３人

来週２４日から家庭訪問が始まります

来週２４日（月）から２７日（木）までの４日間、今年度の**家庭訪問**を実施します。**家庭訪問**では、生徒一人一人の育った家庭や地域の環境を拝見させていただき、生徒に対する理解や認識を少しでも深め、日常の学校生活での指導に役立たせたいと思っています。

家庭訪問では、主に次のような内容（学級担任の考えで変わる場合もある）で話し合いを持ちたいと思いますが、できるだけ保護者のご意見・要望を聞かせていただき、学校と家庭が連携して適切な指導を行う土台にしたいと考えています。

《家庭訪問で話し合われる主な内容》

① **学校での様子について**
・学校でがんばっていること、友達との様子、学習や生活の状況など

② **家庭での様子について**
・友だち関係、生活の様子、好きなことや得意なこと、困っていることなど

③ **一年間どんなことを伸ばしていきたいか**
・保護者の子どもへの期待や願いなど

④ **学校、学年・学級への要望について**
・あらかじめ要望や聞きたいことを、まとめておいていただけると助かります。

２２日は南西中学校の学校創立記念日です

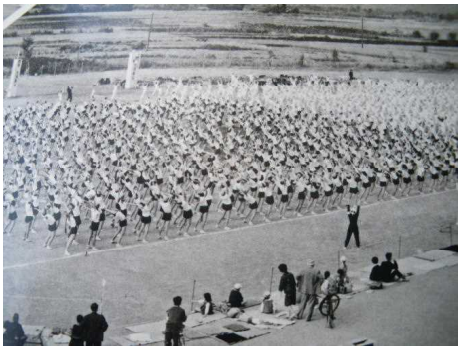

《卒業アルバムより：大運動会》

今週２２日（土）は**学校創立記念日**になります。沿革史によると、**南西中学校**は昭和３５年４月１日に創立され、生徒数（１年生だけ）６３０名・学級数１３学級でスタートしました。また、２年後の昭和３７年度は、生徒数１７９７名・学級数３６学級・教職員５４名と、県内有数の超マンモス校となりました。

当時は、**いちょう祭**（学園祭）ではなく１０月に大運動会を実施していました。校庭（グランド）に集合した全校生徒の姿が、超マンモス校の様子をよく表しています。

《卒業アルバムより：体操部》

また、当時の**南西中学校**には現在ある部活動に加え、体操部・水泳部・柔道部・ハンドボール部・科学部・コーラス部など様々な部活動があり、それぞれ素晴らしい成績・記録を残していました。

今年度は学校創立５８周年となりますが、今までの輝かしい伝統を受け継ぎながら、さらに素晴らしい**南西中学校**にしていきたいと思います。

５月の行事予定です

日	曜	学　校　行　事	日	曜	学　校　行　事
１	月	部総会	１７	水	３年修学旅行振り替え休日
２	火	短縮日課①~④、学校開放日、授業参観⑤、ＰＴＡ総会	１８	木	１年内科検診
３	水	憲法記念日	１９	金	短縮日課、職員会議
４	木	みどりの日	２０	土	
５	金	こどもの日	２１	日	
６	土		２２	月	短縮日課、校内研究会
７	日		２３	火	短縮日課①②④⑤、生徒総会
８	月	ふれあいの日、金①②④⑤⑥、地区別生徒集会⑥、夏服移行~６／９	２４	水	
９	火	自治・代表委員会	２５	木	２年林間学校事前指導（６校時）
１０	水	尿検査２次	２６	金	２年林間学校１日目
１１	木	短縮日課①～④、甲教協 14:00	２７	土	２年林間学校２日目
１２	金	５／１３（土）の繰り替え休日	２８	日	
１３	土	月④⑤⑥①②③、3年修学旅行事前指導（4～6校時）	２９	月	２年林間学校振り替え休日
１４	日	３年修学旅行１日目	３０	火	
１５	月	３年修学旅行２日目	３１	水	ＰＴＡ学校委員会
１６	火	３年修学旅行３日目			

☆変更がある場合がありますので、学年・学級通信等の行事予定も確認してください。